

PEMERINTAH KABUPATEN SIDENRENG RAPPANG
DINAS PENGELOLAAN SUMBER DAYA AIR

Jln. Harapan Baru Kompleks SKPD Blok C No. 16 Kab. Sidrap



LAPORAN REALISASI FISIK MC 100%

PAKET :

**PENINGKATAN JARINGAN IRIGASI D.I BAPANGI KEC.
PANCA LAUTANG**

CV. ARMIN

TAHUN ANGGARAN 2022

SERTIFIKAT TAGIHAN 100%
KEGIATAN PENINGKATAN JARINGAN IRIGASI
D.I. BAPANGI
KECAMATAN PANCA LAUTANG
NO. KONTRAK: 03/SPK/K/PG/PSDA/APBD-DAK/VI/2022
TANGGAL 02 JUNI 2022



CV. ARMIN

Jalan Jend. Sudirman No.01A Kelurahan Uluale, Lk. II Bolaepae,
Kecamatan Watang Pulu, Kab. Sidenreng Rappang

SERTIFIKAT TAGIHAN															
KEGIATAN : Peningkatan/Rehabilitasi Jaringan Irigasi PEKERJAAN : Peningkatan Jaringan Irigasi D.I Bepangl Kec. Panca Lautang LOKASI : Kab. Sidrap TAHUN ANGGARAN : 2022 PROP/KAB/KODYA : Sulawesi Selatan Kabupaten Sidenreng Rappang NILAI KONTRAK : Rp. 1.523.787.000				SURAT PERJANJIAN 03/SP/KP/PSDA/PBD-DAKVI-2022 TANGGAL : 02 JUNI 2022 Kontraktor Pelaksana : CV. ARMIN Konsultan Pengawas : CV. YUDHA PRATAMA KONSULTAN											
NO. MATA PEM-BAYARAN	U R A I A N	Satuan	Harga Satuan (Rp.)	KONTRAK			BOBOT (%)	Volume	MC 0%/CCO	Jumlah Harga (Rp.)	BOBOT (%)	TAGIHAN		PRESTASI PEKERJAAN (%)	Nilai Pekerjaan s/d Tagihan Ini (Rp.)
				Volume	Jumlah Harga (Rp.)	Volume						BOBOT (%)	VOLUME		
1	2	3	4	5	6	7	8	9		10	11	12	13	14	
A	PEKERJAAN PERSIAPAN														
1	Mobilisasi & Demobilisasi	Ls	1.600.000,00	1,0	1.600.000,00	0,12	1,00	1.600.000,00		0,12	1,00	0,117	100,00		1.600.000,00
2	Papan Proyek	Ls	200.000,00	1,0	200.000,00	0,01	1,00	200.000,00		0,01	1,00	0,015	100,00		200.000,00
B	PEKERJAAN SALURAN RUAS 1														
1	Galian Tanah Biasa (Manual)	M3	85.528,15	212,85	18.204.666,73	1,33	171,00	14.625.313,65		1,07	212,85	1,326	100,00		18.204.666,73
2	Timbunan Tanah Kembali	M3	7.595,75	112,95	857.939,96	0,06	89,76	681.794,52		0,05	112,95	0,062	100,00		857.939,96
3	Pasangan Batu 1:4	M3	874.030,59	1.040,42	909.358.906,45	66,24	819,40	716.180.665,45		52,17	1.040,42	66,242	100,00		909.358.906,45
4	Plasteran 1:4	M2	83.446,81	2.653,00	221.394.386,93	16,13	2.389,00	199.354.429,09		14,52	2.653,00	16,127	100,00		221.394.386,93
C	PEKERJAAN SALURAN RUAS 2														
1	Galian Tanah Biasa (Manual)	M3	85.528,15	18,63	1.593.389,43	0,12	60,48	5.172.742,51		0,38	18,63	0,116	100,00		1.593.389,43
2	Timbunan Tanah Kembali	M3	7.595,75	18,00	136.723,50	0,01	41,19	312.868,94		0,02	18,00	0,010	100,00		136.723,50
3	Pasangan Batu 1:4	M3	801.952,50	168,00	134.728.020,00	9,81	404,39	324.301.571,48		23,62	168,00	9,814	100,00		134.728.020,00
4	Plasteran 1:4	M2	83.446,81	480,00	40.054.468,80	2,92	787,20	65.689.116,17		4,79	480,00	2,918	100,00		40.054.468,80
D	PEKERJAAN SALURAN BANGUNAN BOX														
1	Galian Tanah Biasa (Manual)	M3	85.528,15	3,55	303.624,93	0,02	3,55	303.624,93		0,02	3,55	0,022	100,00		303.624,93
2	Timbunan Tanah Kembali	M3	7.595,75	0,89	6.760,22	0,00	0,89	6.760,22		0,00	0,89	0,000	100,00		6.760,22
3	Pasangan Batu 1:4	M3	801.952,50	17,05	13.673.290,13	1,00	17,05	13.673.290,13		1,00	17,05	0,996	100,00		13.673.290,13
4	Plasteran 1:4	M2	83.446,81	32,70	2.728.710,69	0,20	32,70	2.728.710,69		0,20	32,70	0,199	100,00		2.728.710,69
5	Beton K-225	M3	1.030.971,03	0,11	113.408,81	0,01	0,11	113.408,81		0,01	0,11	0,008	100,00		113.408,81
6	Penulangan	KG	16.039,17	27,36	438.831,69	0,03	27,36	438.831,69		0,03	27,36	0,032	100,00		438.831,69
7	Bek														

NO. MATA PEM. BAYARAN	URAIAN	Satuan	KONTRAK		BOBOT (%)	MC 0%/CCO		BOBOT (%)	TAKIHAN			PRESTASI PEKERJAAN (%)	Nilai Pekerjaan s/d Tagihan Ini (Rp.)
			Volume	Harga Satuan (Rp.)		Volume	Jumlah Harga (Rp.)		Volume	BOBOT (%)	VOLUME		
1	2	3	4	5	6	7	8	9	10	11	12	13	14
1	Galian Tanah Biasa (Manual)	M3	85.528,15	3,50	299.348,53	0,02	3,50	299.348,53	0,02	3,50	0,022	100,00	299.348,53
2	Timbunan Tanah Kembali	M3	7.595,75	1,22	9.266,82	0,00	1,22	9.266,82	0,00	1,22	0,001	100,00	9.266,82
3	Pasangan Batu 1:4	M3	874.030,59	11,25	9.832.844,14	0,72	11,25	9.832.844,14	0,72	11,25	0,716	100,00	9.832.844,14
4	Plasteran 1:4	M2	83.446,81	28,34	2.364.892,60	0,17	28,34	2.364.892,60	0,17	28,34	0,172	100,00	2.364.892,60
5	Beton K-225	M3	1.030.971,03	1,10	1.134.068,13	0,08	1,10	1.134.068,13	0,08	1,10	0,083	100,00	1.134.068,13
6	Penujangan	KG	18.039,17	180,96	2.581.664,80	0,19	180,96	2.581.664,80	0,19	180,96	0,188	100,00	2.581.664,80
7	Bekisting	M2	89.148,00	3,78	336.879,44	0,02	3,78	336.879,44	0,02	3,78	0,025	100,00	336.879,44
F	BIAYA SMK												
1	Biaya Penyelenggaraan SMK3	Ls	10.695.000,00	1,00	10.695.000,00	0,78	1,00	10.695.000,00	0,78	1,00	0,779	100,00	10.695.000,00
JUMLAH											100,00		1.372.781.800,48
REAL COST													Rp 1.372.781.800,48
PPN 11%													Rp 161.006.976,06
JUMLAH													Rp 1.523.787.876,53
DIBULATKAN													Rp 1.523.787.000,00

EMPAT RATUS TIGA PULUH DELAPAN JUTA DELAPAN PULUH DELAPAN RIBU TUJUH RATUS ENAM PULUH DUA RUPIAH



Disetujui:
PEJABAT PELAKSANA TEKNIK KEGIATAN (PPTK)
Dinas Pengelolaan Sumber Daya Air
Kab./Sidrap
SYAIFUDDIN HANZAL S.Pd, SE, MSc
Nip. 19741113 200701 1 005

Diperiksa:
KONSULTAN PENGAWAS
CV. YUDHA PRATAMA KONSULTAN



Dibuat:
KONTRAKTOR PELAKSANA
CV. ARMIN
ULUALE
Kec. WAKANGGOL
Kab. SIOGA
FARIANTO WAJENG
Direktur

JADWAL WAKTU PELAKSANAAN (TIME SCHEDULE)

NAMA KEGIATAN : Perencanaan/Rehabilitasi Jaringan Irigasi
 NAMA PEKERJAAN : Perencanaan Jaringan Irigasi Di Bepang Kec. Panca Lautang
 LOKASI : Kab. Sidrap
 TAHUN ANGGARAN : 2022
 PROP/KAB/RODA : SULAWESI SELATAN / SIDENRENG RAPPANG

Realisasi —●— Rencana - - - - -

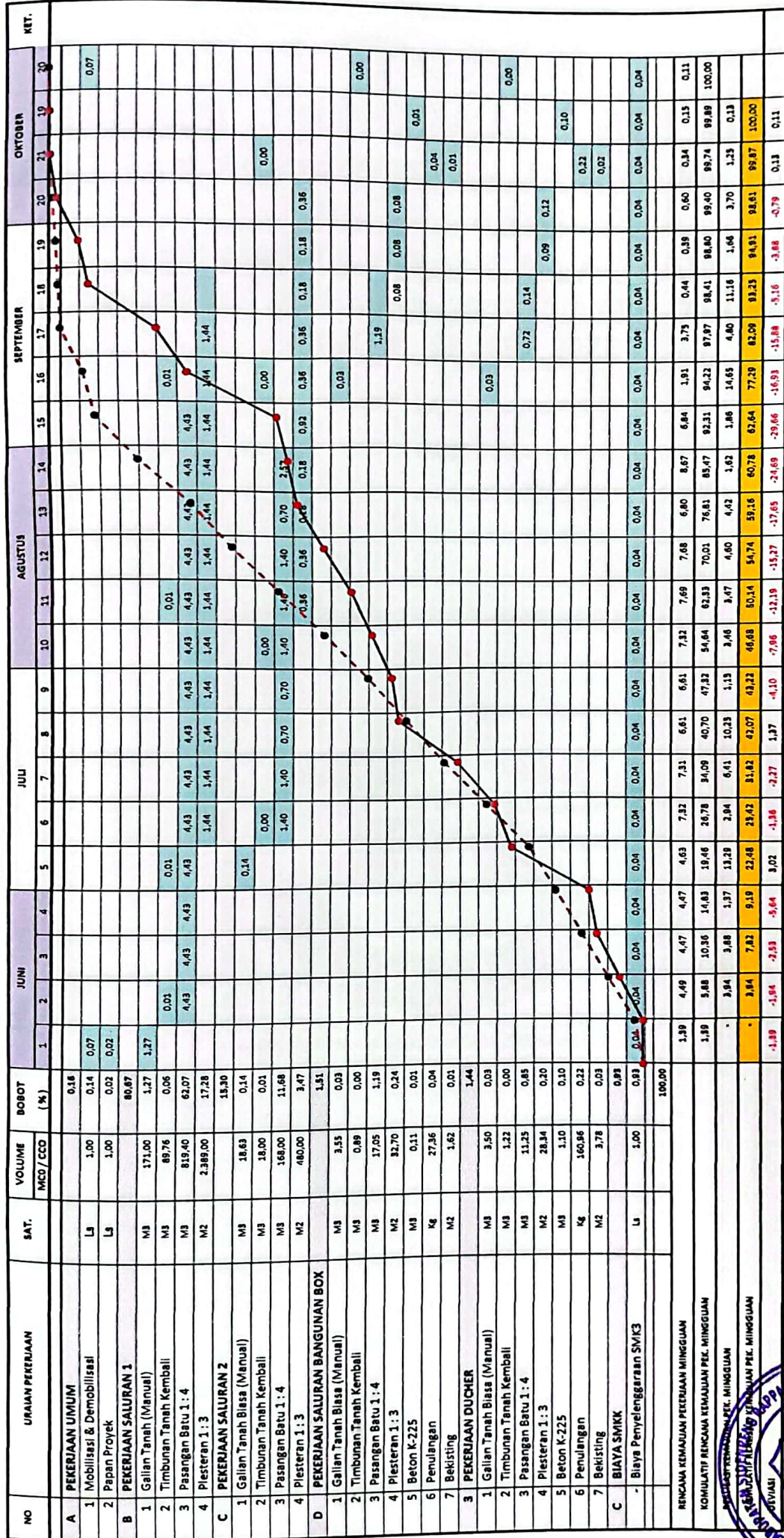

Ditetapkan di Sidenreng Rappang, 14 Juli 2022
 Kepala Dinas Pengendalian Sumber Daya Air
 DINA PUSAT SIDA
 K. Sidrap

Ditetapkan di Sidenreng Rappang, 14 Juli 2022
 Kepala Dinas Pengendalian Sumber Daya Air
 DINA PUSAT SIDA
 K. Sidrap

Ditetapkan di Sidenreng Rappang, 14 Juli 2022
 Kepala Dinas Pengendalian Sumber Daya Air
 DINA PUSAT SIDA
 K. Sidrap

Ditetapkan di Sidenreng Rappang, 14 Juli 2022
 Kepala Dinas Pengendalian Sumber Daya Air
 DINA PUSAT SIDA
 K. Sidrap

Ditetapkan di Sidenreng Rappang, 14 Juli 2022
 Kepala Dinas Pengendalian Sumber Daya Air
 DINA PUSAT SIDA
 K. Sidrap

Ditetapkan di Sidenreng Rappang, 14 Juli 2022
 Kepala Dinas Pengendalian Sumber Daya Air
 DINA PUSAT SIDA
 K. Sidrap

Ditetapkan di Sidenreng Rappang, 14 Juli 2022
 Kepala Dinas Pengendalian Sumber Daya Air
 DINA PUSAT SIDA
 K. Sidrap

Ditetapkan di Sidenreng Rappang, 14 Juli 2022
 Kepala Dinas Pengendalian Sumber Daya Air
 DINA PUSAT SIDA
 K. Sidrap

HASIL MUTUAL CHECK 0%

Pekerjaan : Peningkatan Jaringan Irigasi D.I Bapangti Kec. Panca Lautang
 No. Kontrak/SPMK : 09/SP/K/PG/PSDA/APBD-DAK/VI-2022
 Lokasi : Kab. Sidrap
 Pelaksana : CV. ARMIN

No.	URAIAN PEKERJAAN	VOLUME KONTRAK	VOLUME CCO/MC.0%	SATUAN	HARGA SATUAN		NILAI KONTRAK	NILAI MUTUAL CHECK 0% / CHANGE CONTRACT ORDER	
					(Rp)	(Rp)		(Rp)	(Rp)
A PEKERJAAN UMUM									
1	Mobilisasi & Demobilisasi	1,00	1,00	Ls	Rp	1.600.000,00	Rp	1.600.000,00	
2	Papan Proyek	1,00	1,00	Ls	Rp	200.000,00	Rp	200.000,00	
JUMLAH PEKERJAAN A					Rp	1.800.000,00	Rp	1.800.000,00	
B PEKERJAAN SALURAN 1									
1	Galian Tanah (Manual)	212,05	212,85	M3	Rp	85.528,15	Rp	18.204.666,73	14.625.313,65
2	Timbunan Tanah Kembali	112,95	112,95	M3	Rp	7.595,75	Rp	857.939,96	681.794,52
3	Pasangan Batu 1:4	1040,42	1040,42	M3	Rp	874.030,59	Rp	909.358.906,45	716.180.665,45
4	Plesteran 1:3	2653,00	2653,00	M2	Rp	83.446,81	Rp	221.384.386,93	199.354.429,09
JUMLAH PEKERJAAN B					Rp	1.149.805.900,07	Rp	930.842.202,71	
C PEKERJAAN SALURAN 2									
1	Galian Tanah (Manual)	18,63	18,63	M3	Rp	85.528,15	Rp	1.593.389,43	1.572.742,51
2	Timbunan Tanah Kembali	18,00	18,00	M3	Rp	7.595,75	Rp	136.723,50	312.868,94
3	Pasangan Batu 1:4	168,00	168,00	M3	Rp	801.952,50	Rp	134.728.020,00	324.301.571,48
4	Plesteran 1:3	480,00	480,00	M2	Rp	83.446,81	Rp	40.054.468,80	65.089.116,17
JUMLAH PEKERJAAN C					Rp	176.512.601,73	Rp	395.476.299,10	
D PEKERJAAN SALURAN BANGUNAN BOX									
1	Galian Tanah (Manual)	3,55	3,55	M3	Rp	85.528,15	Rp	303.624,93	303.624,93
2	Timbunan Tanah Kembali	0,89	0,89	M3	Rp	7.595,75	Rp	6.760,22	6.760,22
3	Pasangan Batu 1:4	17,05	17,05	M3	Rp	801.952,50	Rp	13.673.290,13	13.673.290,13
4	Plesteran 1:3	32,70	32,70	M3	Rp	83.446,81	Rp	2.728.710,69	2.728.710,69
5	Beton K-225	0,11	0,11	M3	Rp	1.030.971,03	Rp	113.406,81	113.406,81
6	Penulangan	27,36	27,36	M3	Rp	16.039,17	Rp	438.831,69	438.831,69
7	Bekisting	1,62	1,62	M3	Rp	89.148,00	Rp	144.419,76	144.419,76
JUMLAH PEKERJAAN D					Rp	17.409.044,23	Rp	17.409.044,23	
E PEKERJAAN DUICKER									
1	Galian Tanah (Manual)	3,50	3,50	M3	Rp	85.528,15	Rp	299.348,53	299.348,53
2	Timbunan Tanah Kembali	1,22	1,22	M3	Rp	7.595,75	Rp	9.266,82	9.266,82
3	Penulangan	11,25	11,25	M3	Rp	874.030,59	Rp	9.832.844,14	9.832.844,14
4	Bekisting	28,34	28,34	M3	Rp	83.446,81	Rp	2.364.882,60	2.364.882,60
5	Beton K-225	1,10	1,10	M3	Rp	1.030.971,03	Rp	1.134.068,13	1.134.068,13
6	Penulangan	160,96	160,96	M3	Rp	16.039,17	Rp	2.581.664,80	2.581.664,80
7	Bekisting	3,78	3,78	M3	Rp	89.148,00	Rp	336.979,44	336.979,44
JUMLAH PEKERJAAN E					Rp	16.539.054,45	Rp	16.539.054,45	

1	Biaya Penyelenggaraan SMK.3	1,00	1,00	1,00	1,00	1,00	Rp	Rp	10.695.000,00	Rp	10.695.000,00	Rp	10.695.000,00
	JUMLAH PEKERJAAN F						Rp	Rp	10.695.000,00	Rp	10.695.000,00	Rp	10.695.000,00
	JUMLAH A + B + C						Rp	Rp	1.372.781.600,48	Rp	1.372.781.600,48	Rp	1.372.781.600,48
	PAJAK PERTAMBAHAN NILAI (PPN) = 11%						Rp	Rp	151.005.976,03	Rp	151.005.976,03	Rp	151.005.976,03
	TOTAL						Rp	Rp	1.523.787.576,53	Rp	1.523.787.576,53	Rp	1.523.787.576,53
	DIBULATKAN						Rp	Rp	1.523.787.000,00	Rp	1.523.787.000,00	Rp	1.523.788.000,00

SATU MILYAR LIMA RATUS DUA PULUH TIGA RIBU TUJUH RATUS DELAPAN PULUH TUJUH RIBU RUPIAH

TIM DIREKSI TEKNI:

- 1 A. SUSPIYANTO, ST, MT
Nip. 19900727 201503 1 002
- 2 SUARDI IDRIS, ST
Nip. 19670318 200701 1 017
- 3 ULVIYANTI, ST
Nip. 19800404 201001 2 016
- 4 MUHAMMAD ALI, SE, MM
Nip. 19800913 201212 1 001

Mengetahui/Menyetujui:
PEJABAT PELAKSANA TEKNIK KEGIATAN
(PTK)

[Signature]
[Signature]
[Signature]

Diperiksa:
KONSULTAN PENGAWAS
CV. YUDHA PRATAMA KONSULTAN

[Signature]
Yudha Pratama Konsultan

HARDIANSAH, ST
Team Leader

Dibuat:
KORPORASI PELAKSANA
ARMIN
ULUALE
KEC. MAJALINGGA
KAB. SINGARAJAYA
H. ARIANTO WAJENG
Direktur

HASIL MUTUAL CHECK 100%

Pekerjaan : Peningkatan Jaringan Irigasi D.I Bapang Kecamatan Pance Lautang
 No. Kontrak/SPMK : 03/SP/K/PG/PSDA/APBD-DAK/VI-2022
 Lokasi : Kab. Sidrap
 Pelaksana : CV. ARMIN

No.	URAIAN PEKERJAAN	VOLUME KONTRAK	VOLUME OCO/MC.0%	VOLUME/MC 100%	SATUAN	HARGA SATUAN		NILAI KONTRAK	NILAI MUTUAL CHECK 0% / CHANGE CONTRACT ORDER		NILAI MUTUAL CHECK 100%
						(Rp)	(Rp)		(Rp)	(Rp)	
Jumlah PEKERJAAN A											
A	PEKERJAAN UMUM										
1	Mobilisasi & Demobilisasi	1,00	1,00	1,00	La	Rp	1.600.000,00	Rp	1.600.000,00	Rp	1.600.000,00
2	Papan Proyek	1,00	1,00	1,00	La	Rp	200.000,00	Rp	200.000,00	Rp	200.000,00
							1.800.000,00	Rp	1.800.000,00	Rp	1.800.000,00
Jumlah PEKERJAAN B											
B	PEKERJAAN SALURAN 1										
1	Galian Tanah (Manual)	212,85	212,85	171,00	M3	Rp	85.528,15	Rp	18.204.666,73	Rp	14.625.313,65
2	Timbunan Tanah Kembali	112,95	112,95	89,76	M3	Rp	7.595,75	Rp	857.939,96	Rp	681.794,52
3	Pasangan Batu 1:4	1040,42	1040,42	819,40	M3	Rp	874.030,59	Rp	909.358.906,45	Rp	716.180.665,45
4	Plesteran 1:3	2653,00	2653,00	2389,00	M2	Rp	83.446,81	Rp	221.384.386,93	Rp	199.354.429,09
							1.149.805.900,07	Rp	930.842.202,71	Rp	430.842.202,71
Jumlah PEKERJAAN C											
C	PEKERJAAN SALURAN 2										
1	Galian Tanah (Manual)	18,63	18,63	60,48	M3	Rp	85.528,15	Rp	1.593.389,43	Rp	5.172.742,51
2	Timbunan Tanah Kembali	18,00	18,00	41,19	M3	Rp	7.595,75	Rp	136.723,50	Rp	312.868,94
3	Pasangan Batu 1:4	168,00	168,00	404,39	M3	Rp	801.952,50	Rp	134.728.020,00	Rp	324.301.571,48
4	Plesteran 1:3	480,00	480,00	787,20	M2	Rp	83.446,81	Rp	40.054.468,80	Rp	65.689.116,17
							176.512.601,73	Rp	395.476.299,10	Rp	395.476.299,10
Jumlah PEKERJAAN D											
D	PEKERJAAN SALURAN BANGUNAN BOX										
1	Galian Tanah (Manual)	3,55	3,55	8,55	M3	Rp	85.528,15	Rp	303.624,93	Rp	303.624,93
2	Timbunan Tanah Kembali	0,89	0,89	0,89	M3	Rp	7.595,75	Rp	6.760,22	Rp	6.760,22
3	Pasangan Batu 1:4	17,05	17,05	17,05	M3	Rp	801.952,50	Rp	13.673.290,13	Rp	13.673.290,13
4	Plesteran 1:3	32,70	32,70	32,70	M3	Rp	83.446,81	Rp	2.728.710,69	Rp	2.728.710,69
5	Beton K-225	0,11	0,11	0,11	M3	Rp	1.030.971,03	Rp	113.406,81	Rp	113.406,81
6	Penulangan	27,36	27,36	27,36	M3	Rp	16.039,17	Rp	438.831,69	Rp	438.831,69
7	Bekisting	1,62	1,62	1,62	M3	Rp	89.148,00	Rp	144.419,76	Rp	144.419,76
							17.409.044,23	Rp	17.409.044,23	Rp	17.409.044,23
Jumlah PEKERJAAN E											
E	PEKERJAAN DUICKER										
1	Galian Tanah (Manual)	3,50	3,50	8,50	M3	Rp	85.528,15	Rp	299.348,53	Rp	299.348,53
2	Timbunan Tanah Kembali	1,22	1,22	1,22	M3	Rp	7.595,75	Rp	9.266,82	Rp	9.266,82
3	Penulangan	11,25	11,25	11,25	M3	Rp	874.030,59	Rp	9.832.844,14	Rp	9.832.844,14
4	Bekisting	28,34	28,34	28,34	M3	Rp	83.446,81	Rp	2.364.882,60	Rp	2.364.882,60
5	Beton K-225	1,10	1,10	1,10	M3	Rp	1.030.971,03	Rp	1.134.068,13	Rp	1.134.068,13
6	Penulangan	160,96	160,96	160,96	M3	Rp	16.039,17	Rp	2.581.564,80	Rp	2.581.564,80
7	Bekisting	3,78	3,78	3,78	M3	Rp	89.148,00	Rp	336.979,44	Rp	336.979,44
							16.359.054,45	Rp	16.359.054,45	Rp	16.359.054,45

1	Biaya Penyelenggaraan SMK3	1,00	1,00	1,00	Ls	Rp	10.695.000,00	Rp	10.695.000,00	Rp	10.695.000,00
	JUMLAH PEKERJAAN F							Rp	10.695.000,00	Rp	10.695.000,00
	JUMLAH A + B + C							Rp	1.372.781.600,48	Rp	1.372.781.600,48
	PAJAK PERTAMBAHAN NILAI (PPN) = 11%							Rp	151.005.976,05	Rp	151.005.976,05
	TOTAL							Rp	1.523.787.576,53	Rp	1.523.787.576,53
	DIBULATKAN							Rp	1.523.787.000,00	Rp	1.523.787.000,00

SATU MILYAR LIMA RATUS DUA PULUH TIGA RIBU TUJUH RATUS DELAPAN PULUH TUJUH RIBU RUPIAH

TIM DIREKSI TEKNI:

- 1 A. SUSPIYANTO, ST, MT
Nip. 19900727 201503 1 002
- 2 SUARDI IDRIS, ST
Nip. 19670318 200701 1 017
- 3 ULVIYANTI, ST
Nip. 19800404 201001 2 016
- 4 MUHAMMAD ALI, SE, MM
Nip. 19800913 201212 1 001

Mengetahui/Menyetujui:
PEJABAT PELAKSANA TEKNIK KEGIATAN (PTK)

[Signature]
[Signature]
[Signature]

SYAFUDDIN HANZAH, S.Pd, SE, MM
NIP. 19741113 200701 1 005

Diperiksa:
KONSULTAN PENGAWAS
CV. YUDHA PRATAMA KONSULTAN

[Signature]
Syafuddin Hanzah Konsultan

HARDIANSYAIL ST
Team Leader

Dibuat:
KONTRAKTOR PELAKSANA
CV. P. P. ARMIN

[Signature]
ULUVAH
KEC. MANGROVE
KAB. KOTA KAJANG
Diketur

PROGRES KEMAJUAN PEKERJAAN BULANAN

KEGIATAN : Peningkatan/Rehabilitasi Jaringan Irgas PEKERJAAN : Peningkatan Jaringan Irgas D.I Bapangi Kec. Panca Lautang LOKASI : Kab. Sidrap TAHUN ANGGARAN : 2022 PROP/KAB/KODYA : SULAWESI SELATAN / SIDENRENG RAPPANG NILAI KONTRAK : Rp 1.523.787.000										SURAT PERJANJIAN 03/SP/K/PG/KONS-PSDA/APRO-DAK/VI-2022 TANGGAL : 2 JUNI 2022 KONTRAKTOR PEKERJAAN : CV. ARMIN Konsultan Pengawas : CV. YUDHA PRATAMA KONSULTAN										OKTOBER 01 Oktober 2022 s/d 21 Oktober 2022																																																																																									
NO. MATA PEM- BAYARAN										KONTRAK										REKAMJUAN PEKERJAAN MIGGUAN										PRESTASI PEKERJAAN																																																																															
U R A I A N										Jumlah Harga (Rp.)										Jumlah Harga (Rp.)										S/D BULAN INI																																																																															
Setuan										Volume										Volume										BOBOT (%)																																																																															
3										5										6										7																																																																															
2										4										5										6																																																																															
1										3										4										5																																																																															
A										PEKERJAAN UMUM										PEKERJAAN										Nilai Pekerjaan s/d																																																																															
1										Mobilisasi & Demobilisasi										1,00										1.800.000,00										0,13										1.600.000,00										100,00										1.600.000,00																																							
2										Papan Proyek										1,00										200.000,00										0,01										200.000,00										0,015										200.000,00										100,00										200.000,00																			
B										PEKERJAAN SALURAN 1										1.149.805.900,07										930.842.202,71										67,81										930.842.202,71										1,065										14.625.313,65										100,00										14.625.313,65																			
1										Galian Tanah (Manual)										85.528,15										18.204.666,73										1,07										18.204.666,73										0,05										681.794,52										100,00										681.794,52																			
2										Timbunan Tanah Kembali										7.595,75										857.939,96										1,07										857.939,96										0,050										89,76										100,00										89,76																			
3										Pasangan Batu 1 : 4										874.030,59										1.040,42										909.358.906,45										52,17										716.180.665,45										0,050										819,40										100,00										716.180.665,45									
4										Plesteran 1 : 3										83.446,81										2.653,00										221.384.386,93										14,52										199.354.429,09										0,050										2.389,00										100,00										199.354.429,09									
C										PEKERJAAN SALURAN 2										176.512.601,73										395.476.299,10										28,81										395.476.299,10										0,050										60,48										100,00										60,48																			
1										Galian Tanah Biasa (Manual)										85.528,15										18,63										1.593.389,43										0,38										5.172.742,51										0,022										3,55										100,00										5.172.742,51									
2										Timbunan Tanah Kembali										7.595,75										18,00										136.723,50										0,02										312.868,94										0,023										41,19										100,00										312.868,94									
3										Pasangan Batu 1 : 4										801.952,50										168,00										134.728.020,00										23,62										324.301.571,48										0,023										404,39										100,00										324.301.571,48									
4										Plesteran 1 : 3										83.446,81										480,00										40.054.468,80										4,79										65.689.116,17										0,023										387,20										100,00										65.689.116,17									
D										PEKERJAAN SALURAN BANGUNAN BOX										17.409.044,23										17.409.044,23										1,27										17.409.044,23										0,022										3,55										100,00										303.624,93																			
1										Galian Tanah Biasa (Manual)										85.528,15										3,55										303.624,93										0,02										3,55										0,022										3,55										100,00										303.624,93									
2										Timbunan Tanah Kembali										7.595,75										0,89										6.760,22										0,89										6.760,22										0,000										0,89										100,00										6.760,22									
3										Pasangan Batu 1 : 4										801.952,50										17,05										13.673.290,13										1,00										13.673.290,13										0,996										17,05										100,00										13.673.290,13									
4										Plesteran 1 : 3										83.446,81										32,70										2.728.710,69										0,20										2.728.710,69										0,199										32,70										100,00										2.728.710,69									
5										Beton K-225										1.030.971,03										0,11										113.406,81										0,01										113.406,81										0,008										0,11										100,00										113.406,81									
6										Penulangan										16.039,17										27,36										438.831,69										0,03										438.831,69										0,032										27,36										100,00										438.831,69									
7										Bekisting										89.148,00										1,62										144.419,76										0,01										144.419,76										0,011										1,62										100,00										144.419,76									
E										PEKERJAAN DUCHER										16.559.054,45										16.559.054,45										1,21										16.559.054,45										0,022										3,50										100,00										299.348,53																			
1										Galian Tanah Biasa (Manual)										85.528,15										3,50										299.348,53										0,02										3,50										0,022										3,50										100,00										299.348,53									
2										Timbunan Tanah Kembali										7.595,75										1,22										9.266,82										0,00										9.266,82										0,001										1,22										100,00										9.266,82									
3										Pasangan Batu 1 : 4										874.030,59										11,25										9.832.844,14										0,72										9.832.844,14										0,716										11,25										100,00										9.832.844,14									
4										Plesteran 1 : 3										83.446,81										28,34										2.364.882,60										0,17										2.364.882,60										0,172										28,34										100,00										2.364.882,60									
5										Beton K-225										1.030.971,03										1,10										1.134.068,13										0,08										1.134.068,13										0,083										1,10										100,00										1.134.068,13									
6										Penulangan										16.039,17										160,96										2.581.664,80										0,19										2.581.664,80										0,188										160,96										100,00										2.581.664,80									
7										Bekisting										89.148,00										3,78										336.979,44										0,02										336.979,44										0,025										3,78										100,00										336.979,44									
F										BIAYA SMK										10.695.000,00										10.695.000,00										0,78										10.695.000,00										0,779										100,00										10.695.000,00																													
1										Biaya Penyelenggaraan SMK3										1,00										10.695.000,00										0,78										10.695.000,00										0,050										1,00										100,00										10.695.000,00																			
										Jumlah										1.372.781.600,48										100,00										94,91										5,09										100,00										1.372.781.600,48																																							
										Jumlah										Rp 151.005.976,05										Rencana Bobot										100,00										Deviasi										-0,00										Rp 151.005.976,05																																							
										Jumlah Total										Rp 1.523.787.576,53										SELESAI																														Rp 1.523.787.576,53																																																	
										Jumlah Total										Rp 1.523.787.000,00																																																		Rp 1.523.787.000,00																																							

Sidrap, 21 October 2022

Dibuat :

Diperiksa :
KONSULTAN PENGAWAS
UDHA PRATAMA KONSULTAN

Disetujui :
PELIABAT PELAKSANA TEKNIKIS KECIATAN (PPTK)

Menyebut
TUASA PENGANGGARAN (KPA)
Jawa Pengendalian Sumber Daya Air
K. Tr. Adirap

Keb. Sidrap,
Dinas Penguasaan Sumber Daya Air

H. YAYA FUDDIN HAMZAH, S.P., S.P., M.M.
Nip. 12741113 200701 1 005

10541891 1008971 0811

Nip. 12741113 200701 1 005*

HARDYANSYALLST

ANTO W. AJENG
Direktur

PROGRES KEMAJUAN PEKERJAAN BULANAN														
KEGIATAN : Peningkatan/Rehabilitasi Jaringan Irigasi				SURAT PERJANJIAN				SEPTEMBER						
PEKERJAAN : Peningkatan Jaringan Irigasi D.I Bapongi/ Kec. Panca Lautang				03/SP/K/PG/KONS-PSDA/APBD-DAK/VI-2022				01 September 2022 S/D 30 September 2022						
LOKASI : Kab. Sidrap				Konsultansi Pengawas :				CV. ARMIN						
TAHUN ANGGARAN : 2022				TANGGAL				CV. YUDHA PRATAMA KONSULTAN						
PROJ/KAB/KODYA : SULAWESI SELATAN / SIDENRENG RAPPANG				2 JUNI 2022										
NILAI KONTRAK : Rp. 1.523.787.000														
NO. MATA PEM-BAYARAN	U R A I A N	Satuan	Harga Satuan (Rp.)	KONTRAK		MC. 0% / CDD		BOBOT (%)	KEMAJUAN PEKERJAAN MINGGUAN			PRESTASI PEKERJAAN		Nilai Pekerjaan s/d MINGGU INI (Rp.)
				Volume	Jumlah Harga (Rp.)	Volume	Jumlah Harga (Rp.)		BOBOT (%)	BOBOT (%)	BOBOT (%)	BOBOT (%)		
1	2	3	4	5	6	7	8	9	10	11	12	13	14	15
A PEKERJAAN UMUM														
1	Mobilisasi & Demobilisasi	Ls	1.600.000,00	1,00	1.600.000,00	1,00	1.600.000,00	0,13						800.000,00
2	Papan Proyek	Ls	200.000,00	1,00	200.000,00	1,00	200.000,00	0,12			0,50	0,058	50,00	200.000,00
B PEKERJAAN SALURAN 1														
1	Galian Tanah (Manual)	M3	85.528,15	212,85	18.204.666,73	171,00	14.625.313,65	67,81						
2	Timbunan Tanah Kembali	M3	7.595,75	112,95	857.939,96	89,76	681.794,52	0,05						
3	Pasangan Batu 1 : 4	M3	874.030,59	1.040,42	909.358.906,45	819,40	716.180.665,45	52,17			757,40	48,223	100,00	716.180.665,45
4	Plesteran 1 : 3	M2	83.446,81	2.653,00	221.384.386,93	2.389,00	199.354.429,09	14,52			1.730,00	10,516	100,00	199.354.429,09
C PEKERJAAN SALURAN 2														
1	Galian Tanah Blasa (Manual)	M3	85.528,15	18,63	1.593.389,43	60,48	5.172.742,51	28,81						5.172.742,51
2	Timbunan Tanah Kembali	M3	7.595,75	18,00	136.723,50	41,19	312.868,94	0,38			60,48	0,38	100,00	-
3	Pasangan Batu 1 : 4	M3	801.952,50	168,00	134.728.020,00	404,39	324.301.571,48	0,02			-	-	-	-
4	Plesteran 1 : 3	M2	83.446,81	480,00	40.054.468,80	787,20	65.689.116,17	23,62			404,39	23,624	100,00	324.301.571,48
D PEKERJAAN SALURAN BANGUNAN BOX														
1	Galian Tanah Blasa (Manual)	M3	85.528,15	3,55	303.624,93	3,55	303.624,93	4,79			387,20	2,354	49,19	32.310.392,17
2	Timbunan Tanah Kembali	M3	7.595,75	0,89	6.760,22	0,89	6.760,22	1,27						-
3	Pasangan Batu 1 : 4	M3	801.952,50	17,05	13.673.290,13	17,05	13.673.290,13	0,02			-	-	-	-
4	Plesteran 1 : 3	M2	83.446,81	32,70	2.728.710,69	32,70	2.728.710,69	0,00			-	-	-	-
5	Beton K-225	M3	1.030.971,03	0,11	113.406,81	0,11	113.406,81	0,20			-	-	-	-
6	Penulangan	Kg	16.039,17	27,36	438.831,69	27,36	438.831,69	0,01			-	-	-	-
7	Bekisting	M2	89.148,00	1,62	144.419,76	1,62	144.419,76	0,03			-	-	-	-
E PEKERJAAN DUCHER														
1	Galian Tanah Blasa (Manual)	M3	85.528,15	3,50	299.348,53	3,50	299.348,53	0,01						-
2	Timbunan Tanah Kembali	M3	7.595,75	1,22	9.266,82	1,22	9.266,82	1,21			-	-	-	-
3	Pasangan Batu 1 : 4	M3	874.030,59	11,25	9.832.844,14	11,25	9.832.844,14	0,00			-	-	-	-
4	Plesteran 1 : 3	M2	83.446,81	28,34	2.364.882,60	28,34	2.364.882,60	0,72			-	-	-	-
5	Beton K-225	M3	1.030.971,03	1,10	1.134.068,13	1,10	1.134.068,13	0,17			-	-	-	-
6	Penulangan	Kg	16.039,17	160,96	2.581.664,80	160,96	2.581.664,80	0,08			-	-	-	-
7	Bekisting	M2	89.148,00	3,78	336.979,44	3,78	336.979,44	0,19			-	-	-	-
F BIAYA SMKK														
1	Biaya Penyelenggaraan SMK3	Ls	10.695.000,00	1,00	10.695.000,00	1,00	10.695.000,00	0,02						-
				Jumlah		100,00		0,78		0,26		0,203		10.010.520,000
								0,68		0,94		0,729		
												93,60		
														</

Sidrap, 30 September 2022

Tibuat 1

G. MONDRIAN PELAKSANA

ULUWATU

Kec. Wajene

Kab. Sidrap

Hardiansyah Set

Team Leader

Diperikan 1

KONSULTAN PENGAWAS

CV. YUDHA PRATAMA KONSULTAN

Hardiansyah Set

Team Leader

Ditandatangani

PEJABAT PELAKSANA TEKNIK KEGIATAN (PTTK)

Dinas Pengelolaan Sumber Daya Air

Kab. Sidrap

SYAFUDDIN HANZAIL, S.Pd, SE, MM

Nip. 19741113 200701 1 005

PROGRES KEMAJUAN PEKERJAAN BULANAN

KEGIATAN : Peningkatan/rehabilitasi Jaringan Irigasi										SURAT PERJANJIAN										AGUSTUS									
PEKERJAAN : Peningkatan Jaringan Irigasi D.I Bapangl Kec. Panca Lintang										03/SP/K/PG/KONS-PSDA/APBD-DAK/VI-2022										01 Agustus 2022 S/D 31 Agustus 2022									
LOKASI : Kab. Sidrap										KONTRAKTOR PEKERJAAN :										CV. ARMIN									
TAHUN ANGGARAN : 2022										Konsultansi Pengawas :										CV. YUDHA PRATAMA KONSULTAN									
PROF/KAB/KODYA : SULAWESI SELATAN / SIDENRENG RAPPANG										TANGGAL																			
NILAI KONTRAK : Rp. 1.523.787.000										2 JUNI 2022																			
NO. MATA PEM-BAYARAN	U R A I A N	Satuan	Harga Satuan (Rp.)	Volume	KONTRAK		MC 0% / CCO	BOBOT (%)	KEMAJUAN PEKERJAAN MINGGUAN				PRESTASI PEKERJAAN (%)	Nilai Pekerjaan s/d Minggu Ini (Rp.)															
					Jumlah Harga (Rp.)	Volume			BULAN LALU	BULAN INI	S/D BULAN INI																		
1	2	3	4	5	6	7	8	9	10	11	12	13	14	15															
A PEKERJAAN UMUM																													
1	Mobilisasi & Demobilisasi	Ls	1.600.000,00	1,00	1.600.000,00		1,00	0,50	0,058			0,50	50,00	800.000,00															
2	Papan Proyek	Ls	200.000,00	1,00	200.000,00	1,00	200.000,00	0,01	0,015			1,00	100,00	200.000,00															
B PEKERJAAN SALURAN 1																													
1	Galian Tanah (Manual)	M3	85.528,15	212,85	18.204.666,73	171,00	930.842.202,71	67,81																					
2	Timbunan Tanah Kembali	M3	7.595,75	112,95	857.939,96	89,76	681.794,52	0,05																					
3	Pasangan Batu 1 : 4	M3	874.030,59	1.040,42	909.358.906,45	819,40	14.625.313,65	1,07	153,90	0,959	17,10	171,00	100,00	14.625.313,65															
4	Plesteran 1 : 3	M2	83.446,81	2.653,00	221.384.386,93	2.389,00	199.354.429,09	14,52																					
C PEKERJAAN SALURAN 2																													
1	Galian Tanah Biasa (Manual)	M3	85.528,15	18,63	1.593.389,43	60,48	5.172.742,51	0,38	60,48	0,38		60,48	100,00	5.172.742,51															
2	Timbunan Tanah Kembali	M3	7.595,75	18,00	136.723,50	41,19	312.868,94	0,02																					
3	Pasangan Batu 1 : 4	M3	801.952,50	168,00	134.728.020,00	404,39	324.301.571,48	23,62																					
4	Plesteran 1 : 3	M2	83.446,81	480,00	40.054.468,80	787,20	65.689.116,17	4,79																					
D PEKERJAAN SALURAN BANGUNAN BOX																													
1	Galian Tanah Biasa (Manual)	M3	85.528,15	3,55	303.624,93	3,55	303.624,93	0,02																					
2	Timbunan Tanah Kembali	M3	7.595,75	0,89	6.760,22	0,89	6.760,22	0,00																					
3	Pasangan Batu 1 : 4	M3	801.952,50	17,05	13.673.290,13	17,05	13.673.290,13	1,00																					
4	Plesteran 1 : 3	M2	83.446,81	32,70	2.728.710,69	32,70	2.728.710,69	0,20																					
5	Beton K-225	M3	1.030.971,03	0,11	113.406,81	0,11	113.406,81	0,01																					
6	Penulangan	Kg	16.039,17	27,36	438.831,69	27,36	438.831,69	0,03																					
7	Bekisting	M2	89.148,00	1,62	144.419,76	1,62	144.419,76	0,01																					
E PEKERJAAN DUKHER																													
1	Galian Tanah Biasa (Manual)	M3	85.528,15	3,50	299.348,53	3,50	299.348,53	0,02																					
2	Timbunan Tanah Kembali	M3	7.595,75	1,22	9.266,82	1,22	9.266,82	0,00																					
3	Pasangan Batu 1 : 4	M3	874.030,59	11,25	9.832.844,14	11,25	9.832.844,14	0,72																					
4	Plesteran 1 : 3	M2	83.446,81	28,34	2.364.882,60	28,34	2.364.882,60	0,17																					
5	Beton K-225	M3	1.030.971,03	1,10	1.134.068,13	1,10	1.134.068,13	0,08																					
6	Penulangan	Kg	16.039,17	160,96	2.581.664,80	160,96	2.581.664,80	0,19																					
7	Bekisting	M2	89.148,00	3,78	336.979,44	3,78	336.979,44	0,02																					
F BIAYA SMK3																													
1	Biaya Penyelenggaraan SMK3	Ls	10.695.000,00	1,00	10.695.000,00	1,00	10.695.000,00	0,78	0,42	0,324	0,26	0,576	67,50	7.229.820.000															
Jumlah										100,00					17,56					60,78					834.381.626,33				
Rp 151.005.976,05										Rencana Bobot					86,56					Rp 91.781.978,90					Rp 91.781.978,90				
Rp 1.523.787.576,53										Deviasi					-25,78					Rp 926.163.605,22					Rp 926.163.605,22				
Rp 1.523.787.000,00										Terlambat										Rp 926.163.600,00					Rp 926.163.600,00				

Ditandatangani :
PEJABAT PELAKSANA TEKNIS KEGIATAN (PTTK)
 Dinas Pengelolaan Sumber Daya Air
 Kab. Sidrap
 Syarifuddin Hamzah, S.P.A., S.T., M.M.
 Nip. 19741113 200701 1 005

Diperiksa :
KONSULTAN PENGAWAS
 CV. YUDHA PRATAMA KONSULTAN
 Hardiansyah, S.T.
 Team Leader

Sidrap, 31 August 2022
 Dibuat :
KONTROL AKTOR PELAKSANA
 CV. ARMIN
 H. Lianto, S.T.
 Dir. Kur

PROGRES KEMAJUAN PEKERJAAN BULANAN

SURAT PERJANJIAN										JULI	
03/SP/K/PG/KONS-PSDA/APBD-DAK/VI-2022										01 Juli 2022	
TANGGAL										5/D	
2 JUNI 2022										31 Juli 2022	
Konsultan Pengawas :										CV. ARMIN	
Konsultan Pelaksana :										CV. YUDHA PRATAMA KONSULTAN	
KEMAJUAN PEKERJAAN MINGGUAN										PRESTASI PEKERJAAN	
BOBOT (%)										BOBOT (%)	
BULAN LALU										BULAN INI	
VOLUME										BOBOT (%)	
BOBOT (%)										BOBOT (%)	
VOLUME										BOBOT (%)	
BOBOT (%)										BOBOT (%)	
VOLUME										BOBOT (%)	
BOBOT (%)										BOBOT (%)	
VOLUME										BOBOT (%)	
BOBOT (%)										BOBOT (%)	
VOLUME										BOBOT (%)	
BOBOT (%)										BOBOT (%)	
VOLUME										BOBOT (%)	
BOBOT (%)										BOBOT (%)	
VOLUME										BOBOT (%)	
BOBOT (%)										BOBOT (%)	
VOLUME										BOBOT (%)	
BOBOT (%)										BOBOT (%)	
VOLUME										BOBOT (%)	
BOBOT (%)										BOBOT (%)	
VOLUME										BOBOT (%)	
BOBOT (%)										BOBOT (%)	
VOLUME										BOBOT (%)	
BOBOT (%)										BOBOT (%)	
VOLUME										BOBOT (%)	
BOBOT (%)										BOBOT (%)	
VOLUME										BOBOT (%)	
BOBOT (%)										BOBOT (%)	
VOLUME										BOBOT (%)	
BOBOT (%)										BOBOT (%)	
VOLUME										BOBOT (%)	
BOBOT (%)										BOBOT (%)	
VOLUME										BOBOT (%)	
BOBOT (%)										BOBOT (%)	
VOLUME										BOBOT (%)	
BOBOT (%)										BOBOT (%)	
VOLUME										BOBOT (%)	
BOBOT (%)										BOBOT (%)	
VOLUME										BOBOT (%)	
BOBOT (%)										BOBOT (%)	
VOLUME										BOBOT (%)	
BOBOT (%)										BOBOT (%)	
VOLUME										BOBOT (%)	
BOBOT (%)										BOBOT (%)	
VOLUME										BOBOT (%)	
BOBOT (%)										BOBOT (%)	
VOLUME										BOBOT (%)	
BOBOT (%)										BOBOT (%)	
VOLUME										BOBOT (%)	
BOBOT (%)										BOBOT (%)	
VOLUME										BOBOT (%)	
BOBOT (%)										BOBOT (%)	
VOLUME										BOBOT (%)	
BOBOT (%)										BOBOT (%)	
VOLUME										BOBOT (%)	
BOBOT (%)										BOBOT (%)	
VOLUME										BOBOT (%)	
BOBOT (%)										BOBOT (%)	
VOLUME										BOBOT (%)	
BOBOT (%)										BOBOT (%)	
VOLUME										BOBOT (%)	
BOBOT (%)										BOBOT (%)	
VOLUME										BOBOT (%)	
BOBOT (%)										BOBOT (%)	
VOLUME										BOBOT (%)	
BOBOT (%)										BOBOT (%)	
VOLUME										BOBOT (%)	
BOBOT (%)										BOBOT (%)	
VOLUME										BOBOT (%)	
BOBOT (%)										BOBOT (%)	
VOLUME										BOBOT (%)	
BOBOT (%)										BOBOT (%)	
VOLUME										BOBOT (%)	
BOBOT (%)										BOBOT (%)	
VOLUME										BOBOT (%)	
BOBOT (%)										BOBOT (%)	
VOLUME										BOBOT (%)	
BOBOT (%)										BOBOT (%)	
VOLUME										BOBOT (%)	
BOBOT (%)										BOBOT (%)	
VOLUME										BOBOT (%)	
BOBOT (%)										BOBOT (%)	
VOLUME										BOBOT (%)	
BOBOT (%)										BOBOT (%)	
VOLUME										BOBOT (%)	
BOBOT (%)										BOBOT (%)	
VOLUME										BOBOT (%)	
BOBOT (%)										BOBOT (%)	
VOLUME										BOBOT (%)	
BOBOT (%)										BOBOT (%)	
VOLUME										BOBOT (%)	
BOBOT (%)										BOBOT (%)	
VOLUME										BOBOT (%)	
BOBOT (%)										BOBOT (%)	
VOLUME										BOBOT (%)	
BOBOT (%)										BOBOT (%)	
VOLUME										BOBOT (%)	
BOBOT (%)										BOBOT (%)	
VOLUME										BOBOT (%)	
BOBOT (%)										BOBOT (%)	
VOLUME										BOBOT (%)	
BOBOT (%)										BOBOT (%)	
VOLUME										BOBOT (%)	
BOBOT (%)										BOBOT (%)	
VOLUME										BOBOT (%)	
BOBOT (%)										BOBOT (%)	
VOLUME										BOBOT (%)	
BOBOT (%)										BOBOT (%)	
VOLUME										BOBOT (%)	
BOBOT (%)										BOBOT (%)	
VOLUME										BOBOT (%)	
BOBOT (%)										BOBOT (%)	
VOLUME										BOBOT (%)	
BOBOT (%)										BOBOT (%)	
VOLUME										BOBOT (%)	
BOBOT (%)										BOBOT (%)	
VOLUME										BOBOT (%)	
BOBOT (%)										BOBOT (%)	
VOLUME										BOBOT (%)	
BOBOT (%)										BOBOT (%)	
VOLUME										BOBOT (%)	
BOBOT (%)										BOBOT (%)	
VOLUME										BOBOT (%)	
BOBOT (%)										BOBOT (%)	
VOLUME										BOBOT (%)	
BOBOT (%)										BOBOT (%)	
VOLUME										BOBOT (%)	
BOBOT (%)										BOBOT (%)	
VOLUME										BOBOT (%)	
BOBOT (%)										BOBOT (%)	
VOLUME										BOBOT (%)	
BOBOT (%)										BOBOT (%)	
VOLUME										BOBOT (%)	
BOBOT (%)										BOBOT (%)	
VOLUME										BOBOT (%)	
BOBOT (%)										BOBOT (%)	
VOLUME										BOBOT (%)	
BOBOT (%)										BOBOT (%)	
VOLUME										BOBOT (%)	
BOBOT (%)										BOBOT (%)	
VOLUME										BOBOT (%)	
BOBOT (%)										BOBOT (%)	
VOLUME										BOBOT (%)	
BOBOT (%)										BOBOT (%)	
VOLUME										BOBOT (%)	
BOBOT (%)										BOBOT (%)	
VOLUME										BOBOT (%)	
BOBOT (%)										BOBOT (%)	
VOLUME										BOBOT (%)	
BOBOT (%)										BOBOT (%)	
VOLUME										BOBOT (%)	
BOBOT (%)										BOBOT (%)	
VOLUME										BOBOT (%)	
BOBOT (%)										BOBOT (%)	
VOLUME										BOBOT (%)	
BOBOT (%)										BOBOT (%)	
VOLUME										BOBOT (%)	
BOBOT (%)										BOBOT (%)	
VOLUME										BOBOT (%)	
BOBOT (%)										BOBOT (%)	
VOLUME										BOBOT (%)	
BOBOT (%)										BOBOT (%)	
VOLUME										BOBOT (%)	
BOBOT (%)										BOBOT (%)	
VOLUME										BOBOT (%)	
BOBOT (%)										BOBOT (%)	
VOLUME										BOBOT (%)	
BOBOT (%)										BOBOT (%)	
VOLUME										BOBOT (%)	
BOBOT (%)										BOBOT (%)	
VOLUME										BOBOT (%)	
BOBOT (%)										BOBOT (%)	
VOLUME											

Disetujui :
 PEJABAT PELAKSANA TEKNIK KEGIATAN (PPTK)
 Dinas Pengelolaan Sumber Daya Air
 Kab. Sidrap
 Nip. 19741113 200701 1 005
 SYAFUDIN HANZAH, S.P., SE., MM

Dikerjakan :
 KONSULTAN PENGAWAS
 CV. YUDHA PRATAMA KONSULTAN
 Nip. 19741113 200701 1 005
 HARDSYAILST
 Team Leader

Dibuat :
 KONSULTAN PELAKSANA
 CV. ARMIN
 Nip. 19741113 200701 1 005
 HARDSYAILST
 Direktur

Sidrap, 31 July 2022

